

内 装 仕 上 表

	床	巾木	壁	天 井	備 考
ワークスペース/収納内部	塩ビタイル貼り:(仮) サンゲツ/OT-555 ラフィネオーク	・既存巾木のまま ・新規造作壁 巾木:既存類似巾木 取付	・既存クロスのまま ・新規造作壁:既存壁 類似クロス仕上げ	既存ジプトーンそのまま	
打合せ及び在宅・出向社員用 スペース	カーペットタイル貼り:(仮) サンゲツ/NT379	既存巾木のまま	既存クロスのまま	同上	

特記事項

- 1 本工事は本設計図書、電気設備技術基準、内線規定、消防法、建築法、並びに日本建築家協会監修、建築設備工事共通仕様書に準拠し完全に施行する事。
- 2 本工事における優先順位は右記とする。(施工図の承認は工事着工前にチェックを受ける事。) 1. 現場説明事項 2. 設計図書 3. 共通仕様書 4. 共通参考書
- 3 工事着手に際しては、現場並びに電力及諸官庁と充分なる打合せを行い、仕様書、説明図書に明記されていない重要事項は事前に質疑事項として申し出る事。
- 4 本工事に関係有る法令、条例等はこれをよく遵守し、必要ある届出手続等は施工者がこれを代行し、速やかにその旨を担当者に報告する事。但し、これに要する費用は全て施工金額に含むものとする。
- 5 本工事に必要な製作図及び現場取付図、機会承認図、施工図等は、遅延なく作成し、担当者の承認を受けた後発注及び施行する事。
- 6 工事の施工に際し、現場の納まり又は、取り合い上器具の取付位置、取付方法等の微妙な変更は担当者の指示に従って行う事。
- 7 工事完了に際しては、担当者立ち会いのもと、竣工検査を行う。尚、施工者において事前に検査を行い、検査報告書を作成し、担当者に提出する事。
- 8 防火区画貫通部は特に表示が無くとも耐火処理を行い、尚かつ当概部分の写真撮影を行う事。
- 9 間仕切内の立ち下り配線は、配線管にて保護する事。
- 10 着工前に全てのサンプルを提出し確認する事。
- 11 施工業者は竣工後、竣工図書2部、提出する事。(百貨店・ディベロッパーへの提出物の対応も行う事。)
- 12 図面データ提出する事。

共通事項

PROJECT	Mercury Soft様 オフィス改装	SUBJECT	仕上げ表	DATE	2021,01,25	SCALE		NO.	01-00
---------	----------------------	---------	------	------	------------	-------	--	-----	-------

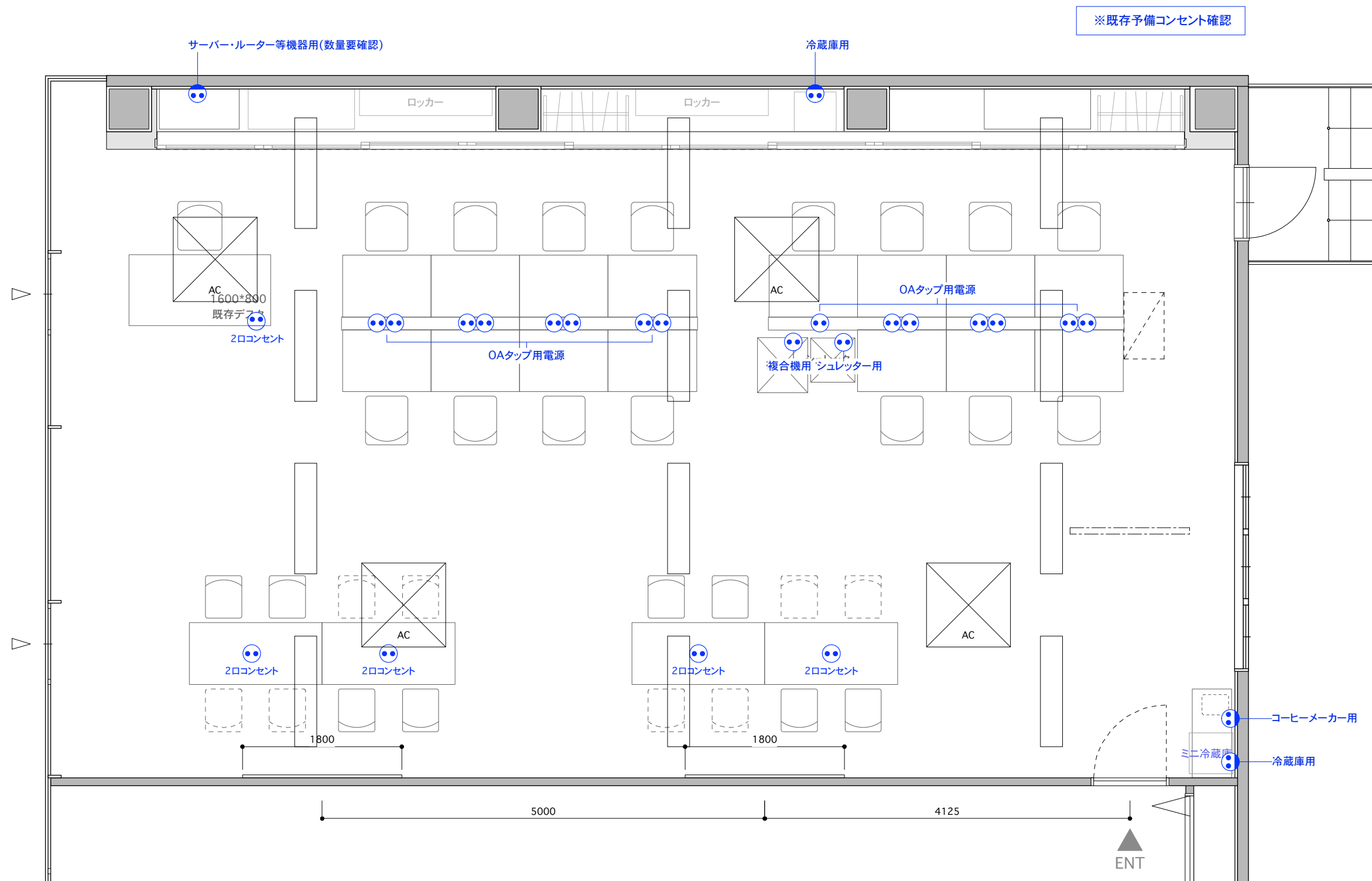

PROJECT	Mercury Soft様 オフィス改装	SUBJECT	天井伏図/コンセント指示図	DATE	2021,01,25	SCALE	S=1/50	NO.	03-00
---------	----------------------	---------	---------------	------	------------	-------	--------	-----	-------

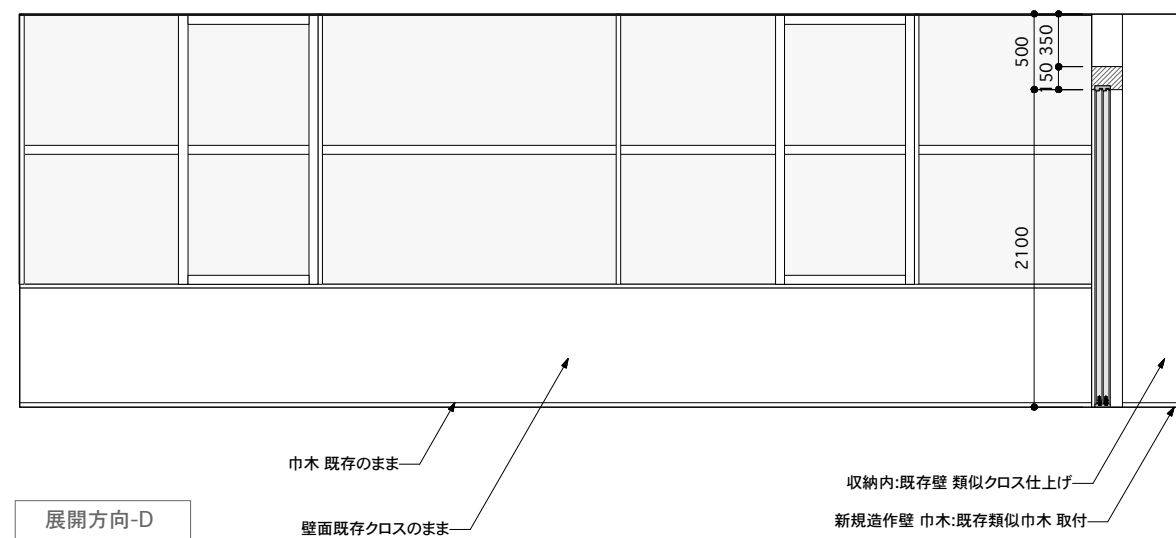
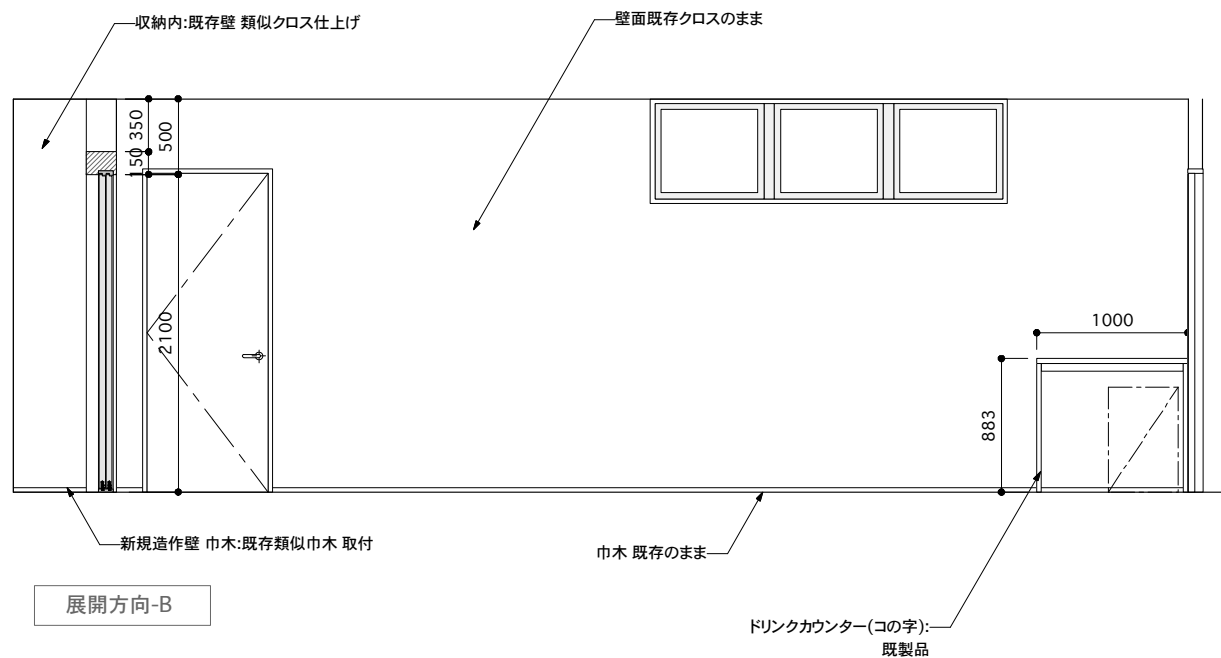
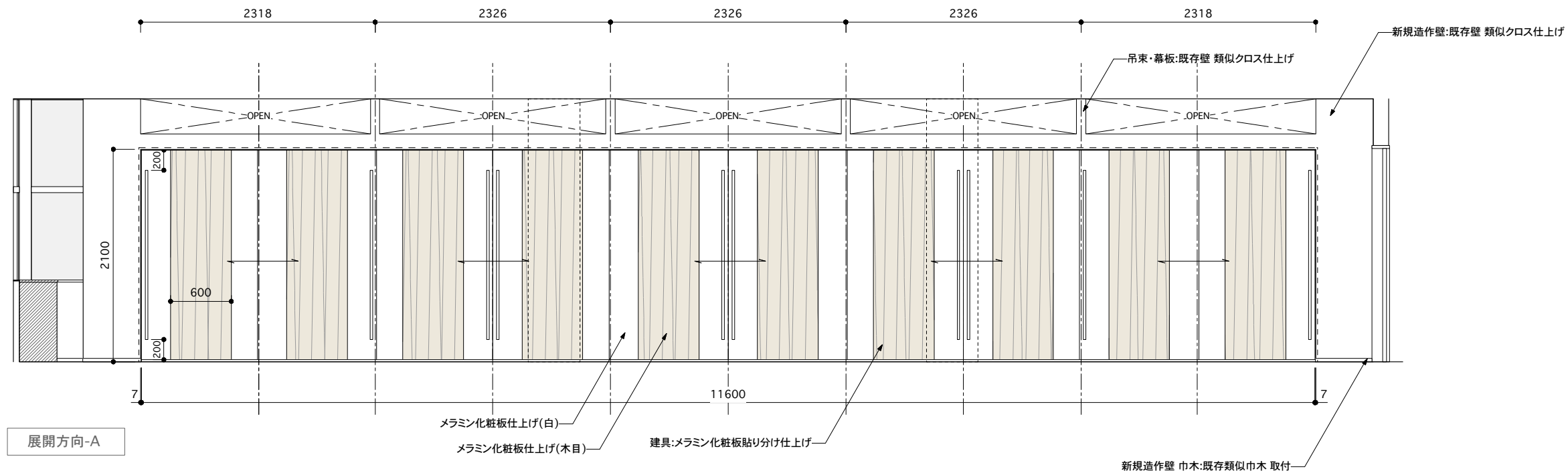

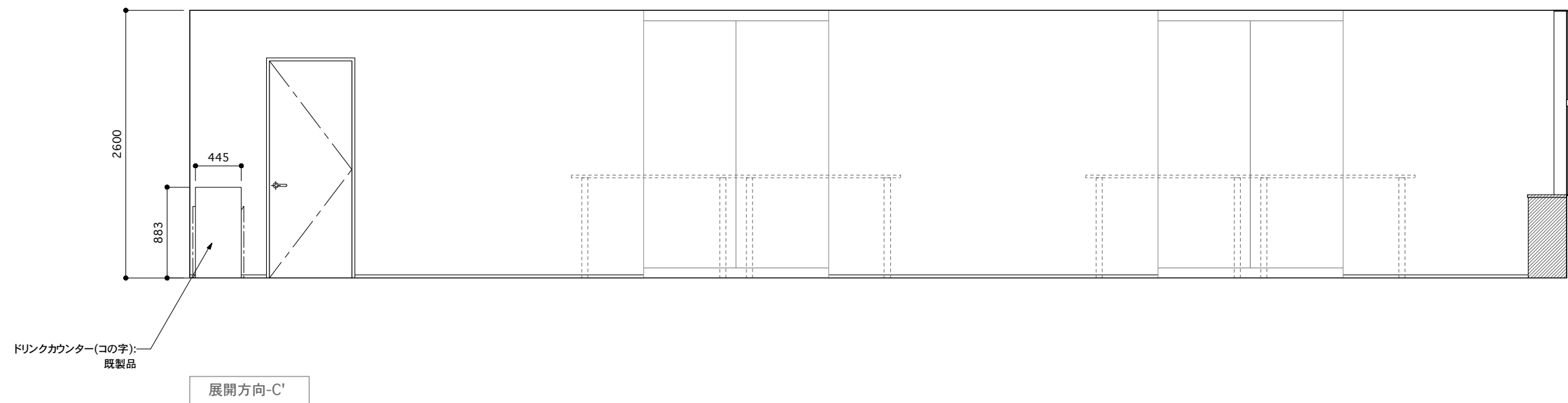
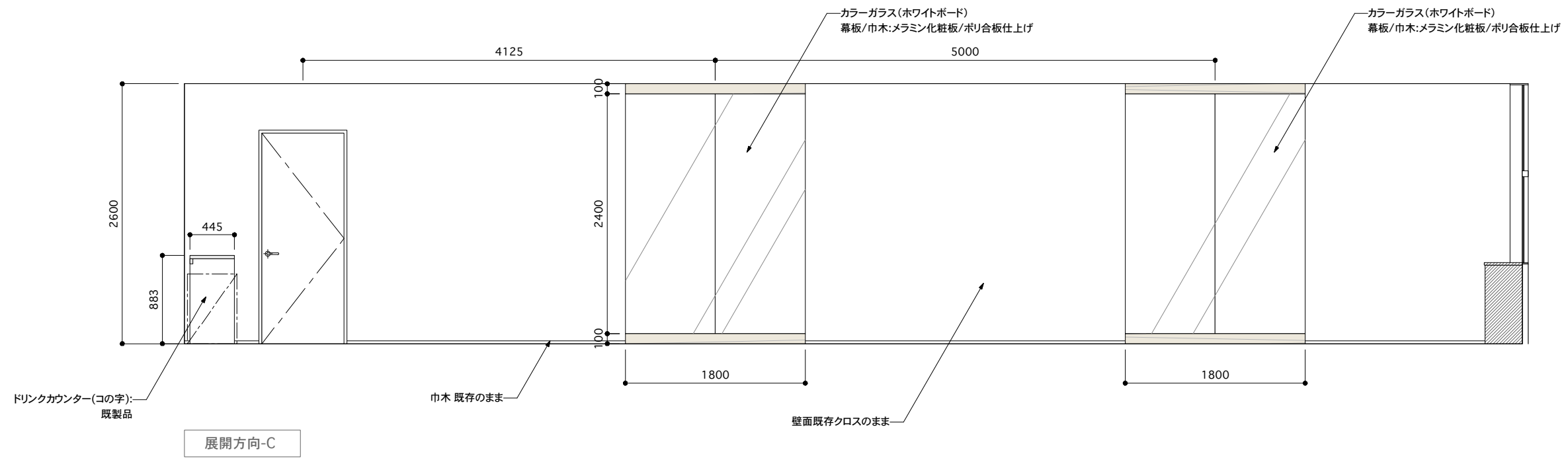

PROJECT	Mercury Soft様 オフィス改装	SUBJECT	展開図_2	DATE	2021,01,25	SCALE	S=1/50	NO.	05-00
---------	----------------------	---------	-------	------	------------	-------	--------	-----	-------

センターパネル

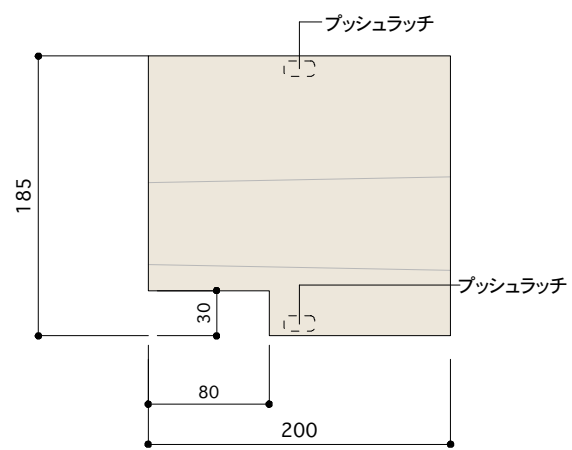
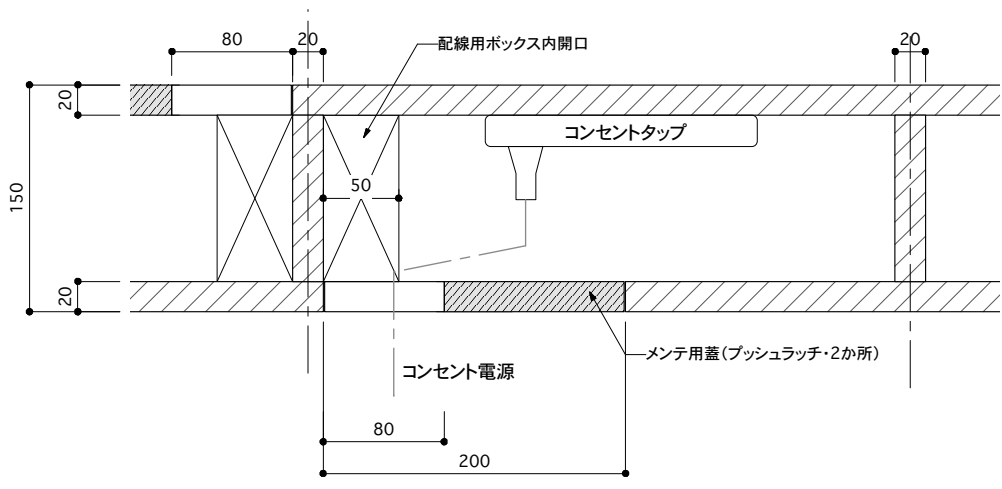
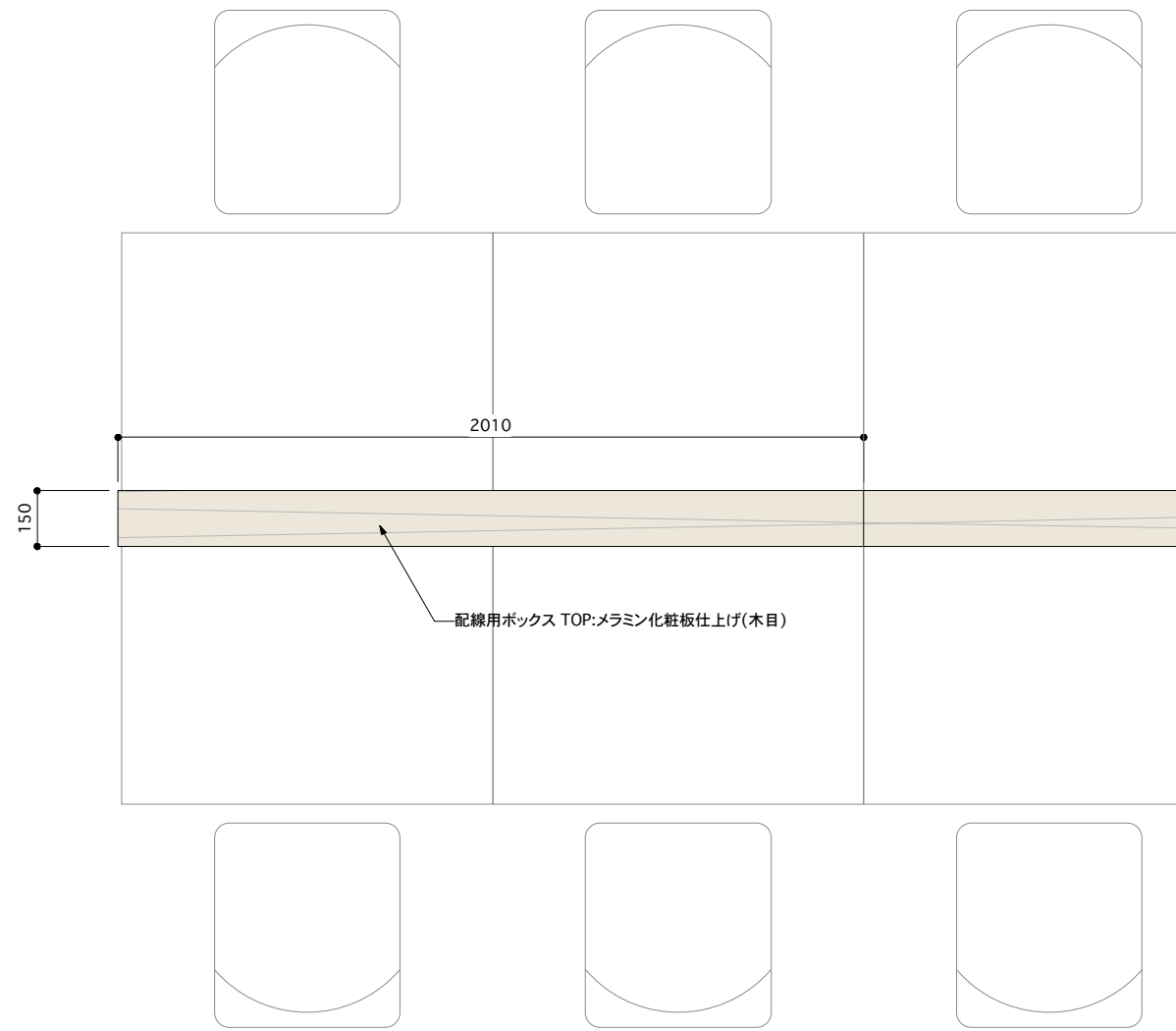

※ 既製デスクとL金物にて固定

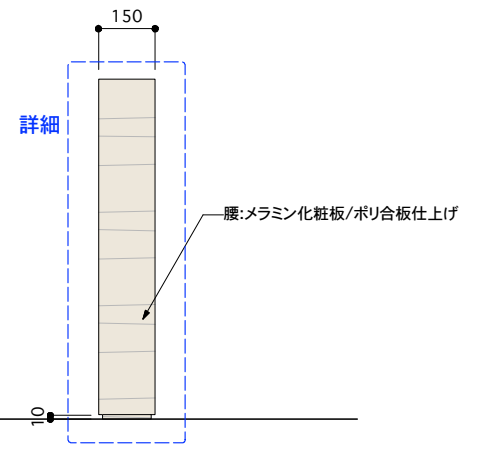
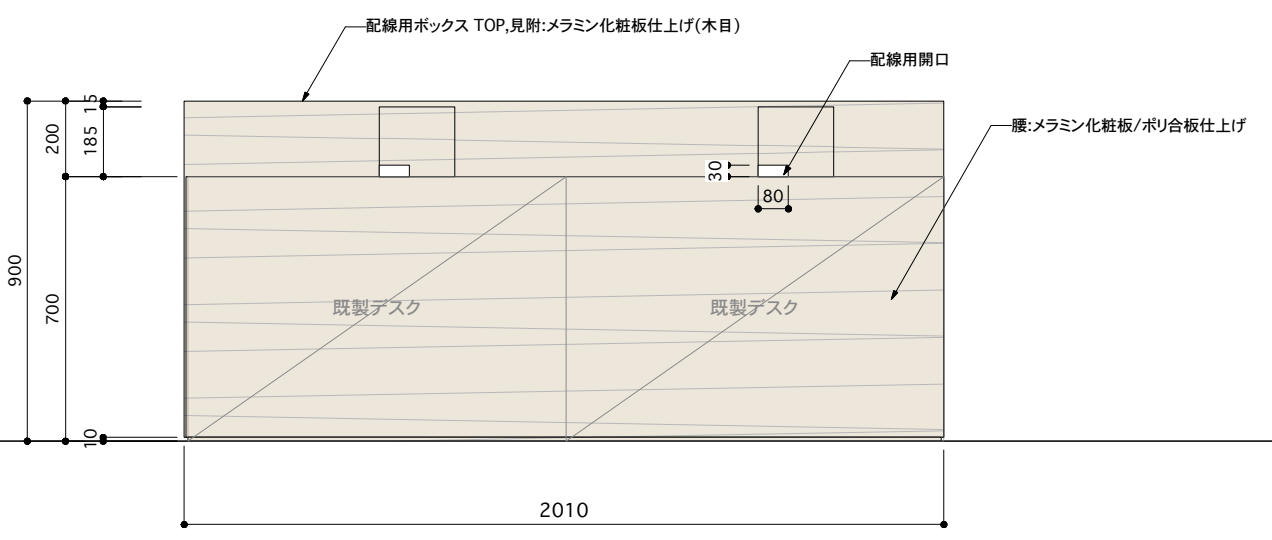
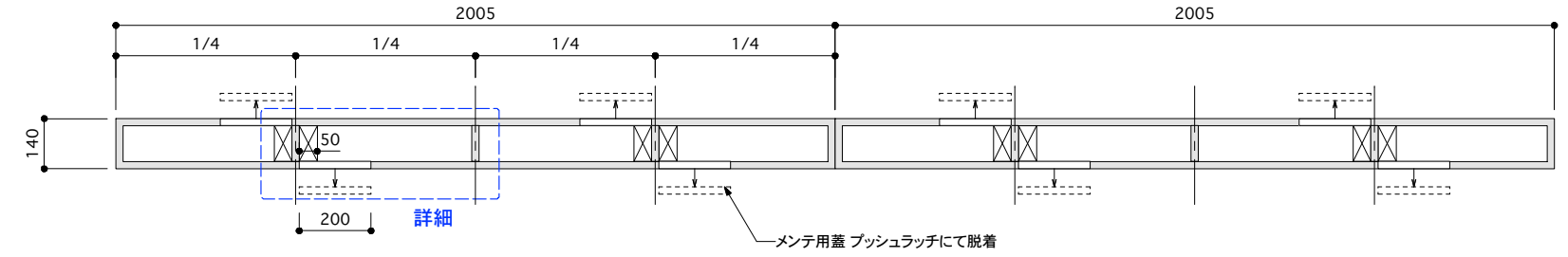
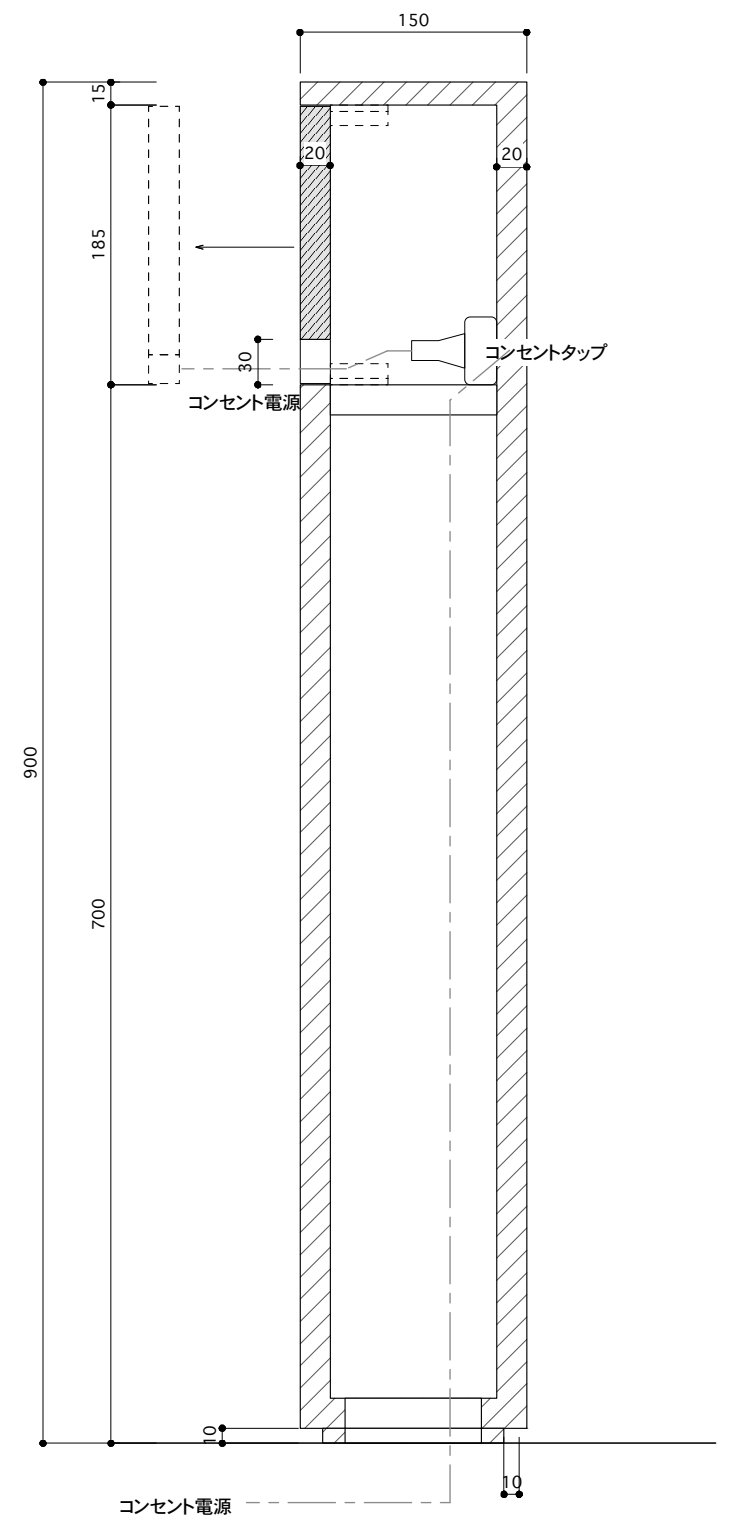

PROJECT	Mercury Soft様 オフィス改装	SUBJECT	什器図_1	DATE	2021,01,25	SCALE	S=1/20,1/5	NO.	06-00
---------	----------------------	---------	-------	------	------------	-------	------------	-----	-------

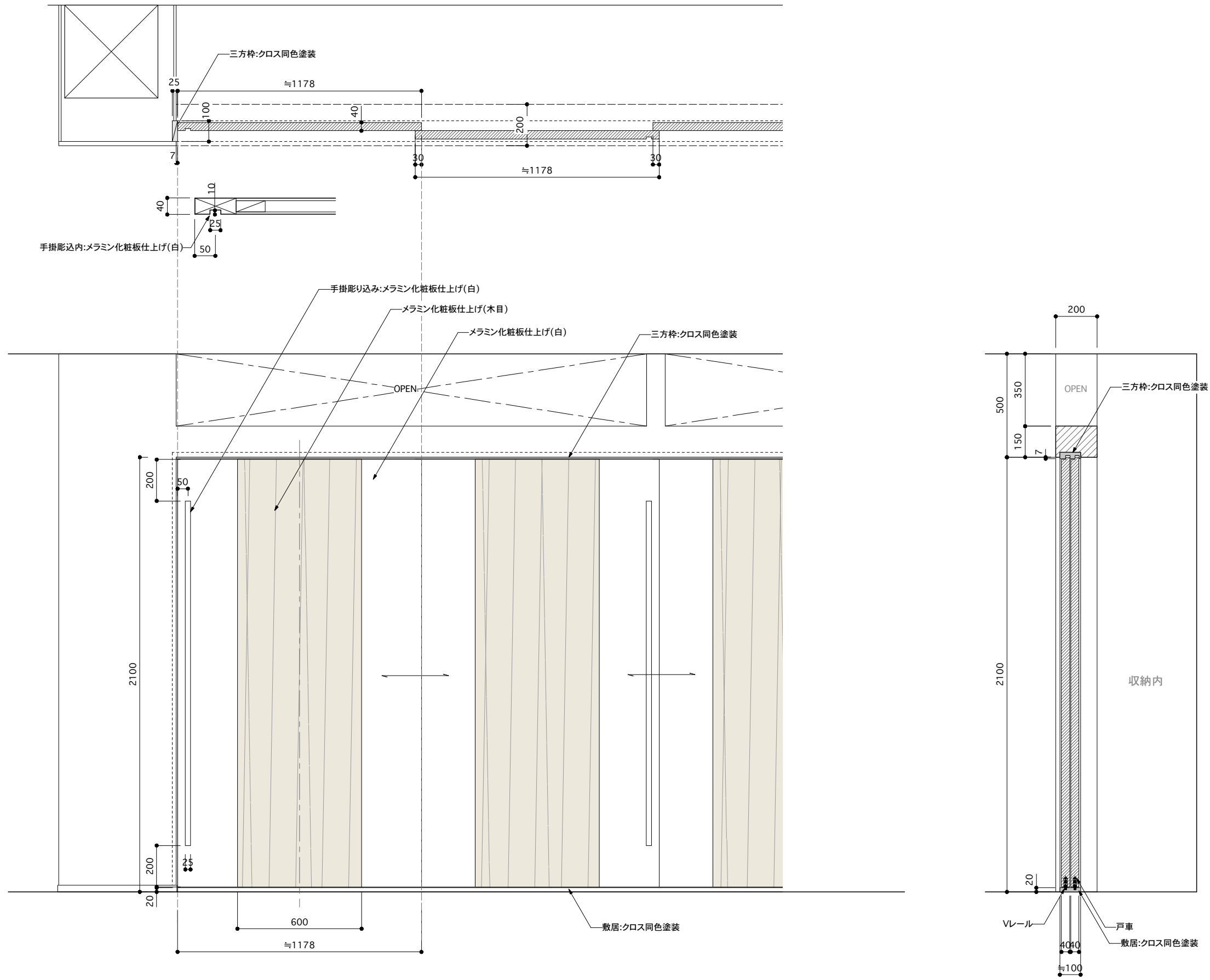

既製家具リスト

	メーカー/品番	サイズ	カラー	数量	備考
カウンターチェア	 <p>かなでもの/ Stylish Modern ハイスツール ¥ 21,800(税込)</p>	幅:447mm 奥行:510mm 高さ:825mm 座面高:715mm	Black_brown	8脚	
カウンターテーブル	 <p>かなでもの/ THE TABLE / スタンディングデスク × ラバーウッドN × Black Steel ¥ 56,400(税込)</p>	幅:1500mm 奥行:700mm 高さ:1000mm	ラバーウッドN × Black Steel	4台	配線孔オプション 丸キャップ取付加工あり
デスクチェア	 <p>アスクル/ イトーキ サリダチェア (Salida) メッシュ張り 肘無し ¥ 13,200(税込) https://www.askul.co.jp/p/5993807/</p>	脚幅:615mm 座幅:480mm 脚奥行:590mm 座奥行:440mm 高さ:890mm-980mm 座面高:410mm-500mm	ブラック	15脚	
デスク	 <p>アスクル/アール・エフ・ヤマカワ/ ワークデスク2 平机 GZWD2-1070WH ¥9,350(税込) https://www.askul.co.jp/p/E686003/</p>	幅:1000mm 奥行:700mm 高さ:700mm	ホワイト	15台	
コの字カウンター (コーヒーカウンター)	 <p>アスクル/大洋 Shelfit コンソール ハイテーブル 幅1000×奥行445×高さ883mm ホワイト OC 90100D (WH) ¥29,800(税込) https://www.askul.co.jp/p/P836416/?int_id=recom_DtVar</p>	幅:1000mm 奥行:445mm 高さ:883mm	ホワイト	1台	